

USÛL: Sofyan

RAST SUÛL

10

Beute = KEN'AN RIFÂ'  
Güfte = İMAM BUSÛRÎ

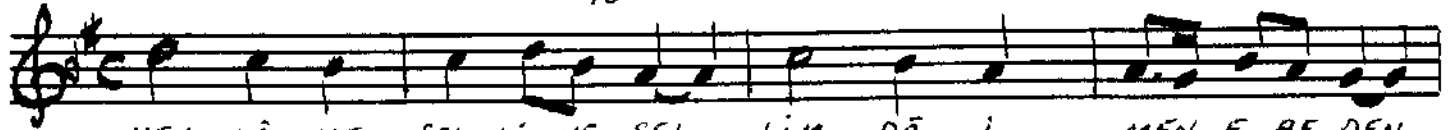

MEV LÂ YE SAL Lİ VE SEL LİM DÂ İ MEN E BE DEN  
HÜ VEL HA Bİ BÜL LE Zİ TÜR CÂ ŞE FÂ A TÛ HÜ  
SÛM MER RE CÂ AN E BÜ BEK RİN VE AN Ö ME Rİ

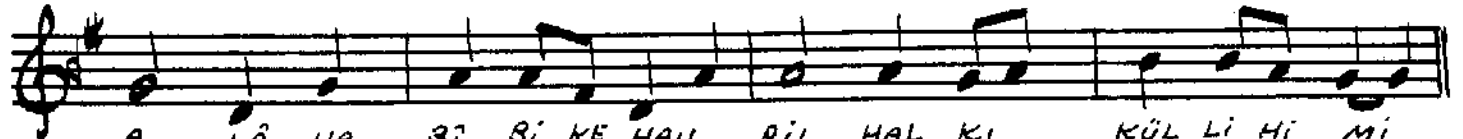

A LÂ HA Bİ Bİ KE HAY RİL HAL Kİ KÛL Lİ Hİ Mİ  
Lİ KÛL Lİ HEV LİN Mİ NEL EH VÂ Lİ MUK TE HA Mİ  
VEL HAD RA OS MA Nİ YÂ MEV LÂ A Lİ Bİ DE Mİ



AL LAH AL LAH YA AL LAH AL LAH AL LAH YA AL LAH

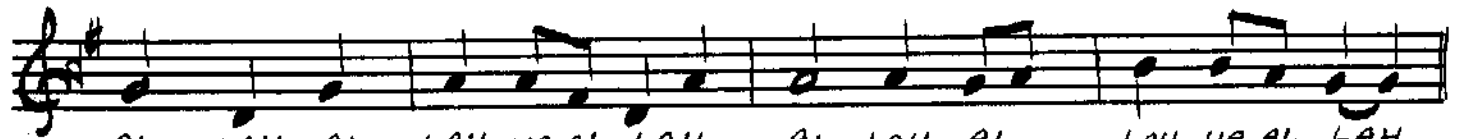

AL LAH AL LAH YA AL LAH AL LAH AL LAH YA AL LAH



E MİN TE ZEK KÛ Rİ Cİ RÂ NİN Bİ Zİ SE LE Mİ  
MEV LÂ YE SAL Lİ A LÂ MU HAM ME DİN VE A LÂ  
MEV LÂ YE SAL Lİ A LÂ MU HAM ME DİN VE A LÂ

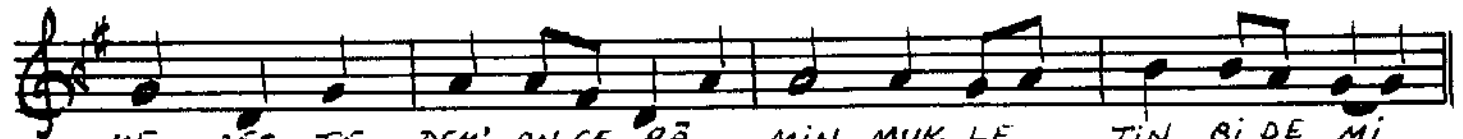

ME ZEC TE DEM' AN CE RÂ MİN MUK LE TİN Bİ DE Mİ  
E2 VÂ Cİ HİT TÂ Hİ RAT VE KÛL Lİ HİM ECMA İN  
ES HÂ Bİ HİL HÜ LE FÂ VE KÛL Lİ HİM ECMA İN

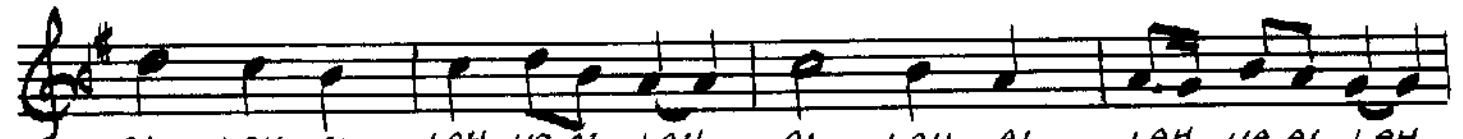

AL LAH AL LAH YA AL LAH AL LAH AL LAH YA AL LAH

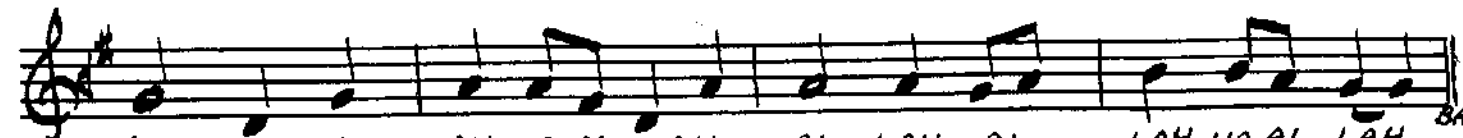

AL LAH AL LAH YA AL LAH AL LAH AL LAH YA AL LAH

BASA

Vakıf'da okunduğu gibi 4.1.1984 de yazdığım  
notayı fazla güfte  
için yeniledim. 8.1.1982

İsmail Koca

Mevlāye sallı ve sellim dāimen ebeden  
Alā Habibike hāyri'l-halkı külli-him

Emin tezekkürü cırânın bi-zı-seleni  
Mejete dem'an cerâ min mukletın bi-demi

Hüve'l-Habibü'l-Lezi tûrcâ şefâatühü  
Li-külli hevlin mine'l-ehvâli muktehami

Muhammed'ün Seyyidü'l-keveyni ve's-sekaleyn  
Vel-ferikayri min urbın ve min acemî

Mevlāye sallı alâ Muhammed'in ve alâ  
Ez vâcibi't-tâhirât ve külli-him ecmaîn

Sümme'r-recâ an Ebubekr'in ve an Ömeri  
Vel-hadrâ Osman'iyâ Mevlâ Ali bi-demi

Mevlāye sallı alâ Muhammed'in ve alâ  
Eshâbihi'l-hulefâ ve külli-him ecmaîn

İmam Busûrî

Tamamı 161 beyit olan Kasıde-i Bâide-  
den alınmış beyitler.